

幼年

| 順位 | しめい 氏名 | 支部 | 身長 | 体重 | 級 |
|----|-----------|----------|-----|----|----|
| 1 | 関 恵都 | 横浜東二俣川 | 119 | 21 | 7 |
| 2 | 猪俣陽斗 | 湘南藤沢 | 122 | 26 | 10 |
| 3 | 小池倫太郎 | 横浜川崎馬車道 | 126 | 25 | 8 |
| 4 | 阿部颯太 | 横浜東瀬谷 | 114 | 19 | 8 |
| 5 | 成田武謙 | 横浜川崎馬車道 | 116 | 19 | 7 |
| 6 | 早川 光 | 横浜北新横浜 | 115 | 20 | 10 |
| 7 | 進 陽輔 | 川崎溝口溝口 | 127 | 28 | 8 |
| 8 | マツナガ 龍琥 | 横浜東鶴見 | 118 | 24 | 10 |
| 9 | 森 大拳 | 横浜北戸部 | 120 | 25 | 10 |
| 10 | 下村奥傑 | 横浜川崎馬車道 | 120 | 21 | 8 |
| 11 | 宮本萌衣 | 横浜東白楽 | 117 | 21 | 9 |
| 12 | 斉藤健心 | 横浜東白楽 | 115 | 20 | 8 |
| 13 | 安藤仁敬 | 横浜北戸部 | 112 | 20 | 9 |
| 14 | 鈴木結理 | 川崎溝口溝口 | 120 | 20 | 9 |
| 15 | 大澤紘平 | 横浜川崎馬車道 | 117 | 25 | 9 |
| 16 | 海野太飛 | 静岡駿河 | 113 | 19 | 8 |
| 17 | 佐藤英瑠 | 川崎中原 | 115 | 19 | 9 |
| 18 | 佐藤大駕 | 横浜東二俣川 | 116 | 20 | 9 |
| 19 | 星山征李 | 横浜北センター北 | 107 | 19 | 9 |
| 20 | 伊藤 司 | 川崎溝口宮前平 | 111 | 19 | 9 |
| 21 | 吉岡瑞姫 | 横浜東鶴見 | 118 | 24 | 9 |
| 22 | 菅野唯人 | 横浜川崎川崎大師 | 121 | 23 | 9 |

小学1年輕量級(22kg以下)

| 順位 | しめい 氏名 | 支部 | 身長 | 体重 | 級 |
|----|-----------|----------|-----|----|----|
| 23 | 南 真珠 | 横浜東二俣川 | 113 | 19 | 5 |
| 24 | 阿部 馨 | 川崎溝口溝口 | 119 | 16 | 7 |
| 25 | 平野雅也 | 横浜北センター北 | 120 | 21 | 8 |
| 26 | 三神潤治 | 川崎溝口宮前平 | 112 | 21 | 9 |
| 27 | 森戸優気 | 湘南大船 | 119 | 21 | 10 |
| 28 | 高名哲平 | 横浜川崎馬車道 | 120 | 20 | 8 |
| 29 | 藤谷 瞬 | 相模原上溝 | 118 | 20 | 5 |
| 30 | 佐藤 輝 | 横浜東二俣川 | 110 | 18 | 7 |
| 31 | 菊地恵太 | 川崎溝口宮前平 | 110 | 21 | 9 |
| 32 | 奥村駿介 | 西湘三島 | 117 | 20 | 10 |
| 33 | 朝藤 麗 | 川崎中原 | 118 | 21 | 9 |
| 34 | 清水翔瑛 | 川崎溝口溝口 | 120 | 21 | 7 |

小学1年重量級(22kg超)

| | しめい 氏名 | 支部 | 身長 | 体重 | 級 | |
|----|-----------|----------|-----|----|----|-----|
| 35 | 塚越煌央 | 横浜港南東戸塚 | 123 | 26 | 8 | A21 |
| 36 | 岩谷将平 | 横浜東鶴見 | 127 | 27 | 6 | A45 |
| 37 | 三津原康介 | 川崎溝口溝口 | 121 | 26 | 8 | A22 |
| 38 | 齋藤 巖 | 横浜北戸部 | 122 | 30 | 10 | A15 |
| 39 | 玉城陽波瑠 | 西湘大磯 | 130 | 27 | 10 | |
| 40 | 渡邊 翼 | 相模原座間 | 126 | 24 | 7 | A16 |
| 41 | 保田旭希 | 世田谷東祖師谷 | 128 | 23 | 7 | A23 |
| 42 | 山本哲弥 | 横浜港南戸塚 | 117 | 22 | 9 | A46 |
| 43 | 喜讀凜太郎 | 川崎溝口宮前平 | 123 | 24 | 10 | A24 |
| 44 | 和田空楽 | 西湘大磯 | 121 | 23 | 10 | |
| 45 | 渡辺 悠 | 横浜港南横浜 | 132 | 29 | 8 | A25 |
| 46 | 須田煌大 | 相模原上溝 | 125 | 31 | 7 | A47 |
| 47 | 難波怜音 | 世田谷東祖師谷 | 127 | 27 | 7 | A26 |
| 48 | 鈴木鳳市 | 川崎溝口溝口 | 130 | 27 | 7 | |
| 49 | 新井勝真 | 横浜川崎川崎大師 | 124 | 25 | 9 | A17 |
| 50 | 柳下清虎 | 西湘大磯 | 126 | 23 | 10 | A27 |
| 51 | 中西 昊 | 横浜港南上大岡 | 122 | 24 | 8 | A48 |
| 52 | 江口燦亮 | 横浜東瀬谷 | 123 | 22 | 7 | A28 |
| 53 | 藤田貫太 | 横浜北新横浜 | 125 | 24 | 6 | |
| 54 | 金子英大 | 横浜川崎馬車道 | 125 | 23 | 8 | A29 |
| 55 | 呉山昌碩 | 横浜北新横浜 | 123 | 25 | 8 | A49 |
| 56 | 澤野大翔 | 横浜東瀬谷 | 126 | 28 | 5 | |
| 57 | 田中晴太郎 | 川崎溝口溝口 | 127 | 28 | 8 | A18 |
| 58 | 山田湊斗 | 横浜港南東戸塚 | 123 | 26 | 8 | |
| 59 | 金子 稀 | 西湘大磯 | 123 | 25 | 10 | A19 |
| 60 | 永戸来穂 | 湘南藤沢 | 123 | 23 | 10 | A31 |
| 61 | 澤幡 煌 | 横浜港南上大岡 | 114 | 23 | 7 | A50 |
| 62 | 猪股怜皇 | 相模原座間 | 117 | 23 | 7 | A32 |
| 63 | 大西史人 | 川崎溝口溝口 | 121 | 23 | 7 | |
| 64 | 橋本玖太郎 | 横浜港南上大岡 | 124 | 26 | 9 | A33 |
| 65 | 向井沈悦 | 西湘大磯 | 130 | 27 | 10 | A51 |
| 66 | 森下偉央 | 横浜北センター北 | 125 | 24 | 8 | A34 |
| 67 | 三浦聖矢 | 川崎溝口溝口 | 128 | 28 | 10 | |
| 68 | 阿部凌也 | 静岡駿河 | 122 | 24 | 8 | A20 |
| 69 | 藤村勇汰 | 横浜東鶴見 | 119 | 23 | 8 | A35 |
| 70 | 本多琉惟 | 川崎中原 | 128 | 25 | 6 | A52 |
| 71 | 石原安吾 | 横浜北新横浜 | 121 | 23 | 7 | A36 |
| 72 | 丸山琉多 | 世田谷東祖師谷 | 128 | 22 | 8 | |

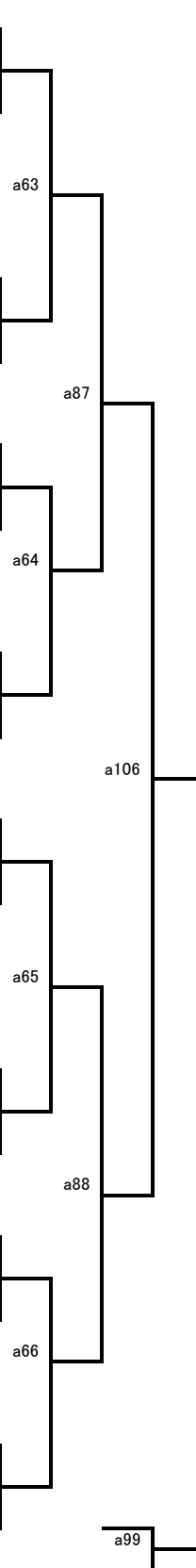

小学2年轻量級(24kg以下)

| 順位 | しめい 氏名 | 支部 | 身長 | 体重 | 級 |
|----|--------------------|----------|-----|----|----|
| 73 | とうやま そうま 富山楓真 | 横浜東鶴見 | 120 | 23 | 5 |
| 74 | あいだ えつし 會田悦至 | 横浜港南横浜 | 120 | 23 | 5 |
| 75 | まえかわ ひろと 前川洸斗 | 川崎溝口溝口 | 121 | 21 | 7 |
| 76 | よしはら ずのすけ 吉原鈴之輔 | 横浜北センター北 | 121 | 21 | 9 |
| 77 | むらき かんた 村木神太 | 横浜港南戸塚 | 124 | 23 | 6 |
| 78 | あきた とあ 秋田翔空 | 川崎中原 | 123 | 23 | 6 |
| 79 | いとう たいが 伊藤大雅 | 横浜東瀬谷 | 120 | 22 | 7 |
| 80 | みやい はると 宮井悠斗 | 川崎溝口宮前平 | 120 | 23 | 9 |
| 81 | おぎの ゆうし 荻野雄獅 | 西湘小田原 | 121 | 22 | 10 |
| 82 | いくら ちひろ 伊倉千尋 | 西湘小田原 | 126 | 22 | 8 |
| 83 | やじ まりうた 矢島遼大 | 横浜北センター北 | 122 | 23 | 9 |
| 84 | さとう そうた 佐藤崇太 | 横浜東白楽 | 128 | 24 | 5 |
| 85 | つちやかい と 土屋海音 | 横浜港南横浜 | 122 | 23 | 9 |
| 86 | たまの しゅうた 玉野祥大 | 川崎溝口宮前平 | 110 | 18 | 9 |
| 87 | いで けん 井手健人 | 川崎溝口溝口 | 129 | 22 | 7 |
| 88 | たかの はるき 高野 開 | 横浜東二俣川 | 125 | 24 | 5 |
| 89 | いしき しょうすけ 石崎亮丞 | 横浜港南横浜 | 123 | 22 | 8 |
| 90 | ひらき よしかず 平木良和 | 西湘小田原 | 120 | 22 | 8 |

小学2年重量級(24kg超)

| | しめい 氏名 | 支部 | 身長 | 体重 | 級 |
|-----|-----------|----------|-----|----|----|
| 91 | 山岸太地 | 横浜東二俣川 | 121 | 26 | 4 |
| 92 | 松塚飛燕 | 湘南藤沢 | 128 | 25 | 6 |
| 93 | 井上大翔 | 川崎溝口溝口 | 131 | 27 | 7 |
| 94 | 藤井大聖 | 横浜東鶴見 | 126 | 30 | 9 |
| 95 | 三宅貫太 | 横浜北戸部 | 133 | 28 | 8 |
| 96 | 春日陽成 | 川崎溝口溝口 | 128 | 24 | 7 |
| 97 | 山戸大誠 | 横浜港南上大岡 | 133 | 27 | 7 |
| 98 | 村上暁乃進 | 川崎中原 | 122 | 34 | 9 |
| 99 | 辻田陽大 | 横浜北新横浜 | 132 | 29 | 7 |
| 100 | 伊東 珀 | 横浜東白楽 | 127 | 25 | 8 |
| 101 | 進 大輔 | 川崎溝口溝口 | 139 | 31 | 7 |
| 102 | 印牧 純 | 横浜北センター北 | 130 | 30 | 7 |
| 103 | 飯島海誠 | 横浜東鶴見 | 133 | 32 | 5 |
| 104 | 高橋未来 | 川崎中原 | 129 | 31 | 7 |
| 105 | 小川翔暮 | 川崎溝口宮前平 | 126 | 27 | 9 |
| 106 | 飯野創達 | 横浜北新横浜 | 127 | 25 | 8 |
| 107 | 八木蓮治 | 横浜東白楽 | 127 | 29 | 5 |
| 108 | 二宮真吾 | 湘南御所見 | 127 | 25 | 8 |
| 109 | 下谷涼月 | 横浜東鶴見 | 126 | 27 | 5 |
| 110 | 足立風我 | 横浜東瀬谷 | 133 | 43 | 7 |
| 111 | 鈴木雄吾 | 川崎溝口溝口 | 134 | 37 | 5 |
| 112 | 友野裕太 | 横浜東鶴見 | 128 | 26 | 5 |
| 113 | 菊水 忍 | 横浜北センター北 | 130 | 28 | 9 |
| 114 | 塙 久佳 | 川崎中原 | 132 | 30 | 9 |
| 115 | 保立倅大 | 横浜港南戸塚 | 130 | 28 | 9 |
| 116 | 菊地隼人 | 横浜北新横浜 | 130 | 24 | 9 |
| 117 | 堂園和希 | 湘南藤沢 | 127 | 25 | 6 |
| 118 | 武田直樹 | 横浜東白楽 | 127 | 27 | 5 |
| 119 | 大場舜介 | 川崎中原 | 126 | 25 | 6 |
| 120 | 手塚瑛人 | 川崎溝口溝口 | 124 | 25 | 7 |
| 121 | 鈴木大晴 | 西湘大磯 | 126 | 25 | 10 |
| 122 | 伊比克己 | 静岡駿河 | 127 | 30 | 4 |
| 123 | 山崎龍之介 | 横浜港南上大岡 | 132 | 30 | 7 |
| 124 | 尾方 鳳 | 横浜東鶴見 | 130 | 29 | 5 |
| 125 | 白猪創太 | 川崎中原 | 130 | 28 | 10 |
| 126 | 川上裕也 | 横浜東瀬谷 | 126 | 29 | 7 |
| 127 | 丸山善太 | 湘南御所見 | 133 | 28 | 6 |
| 128 | 宮本弘正 | 川崎溝口溝口 | 135 | 29 | 6 |
| 129 | 渡辺民生 | 横浜北新横浜 | 136 | 32 | 5 |

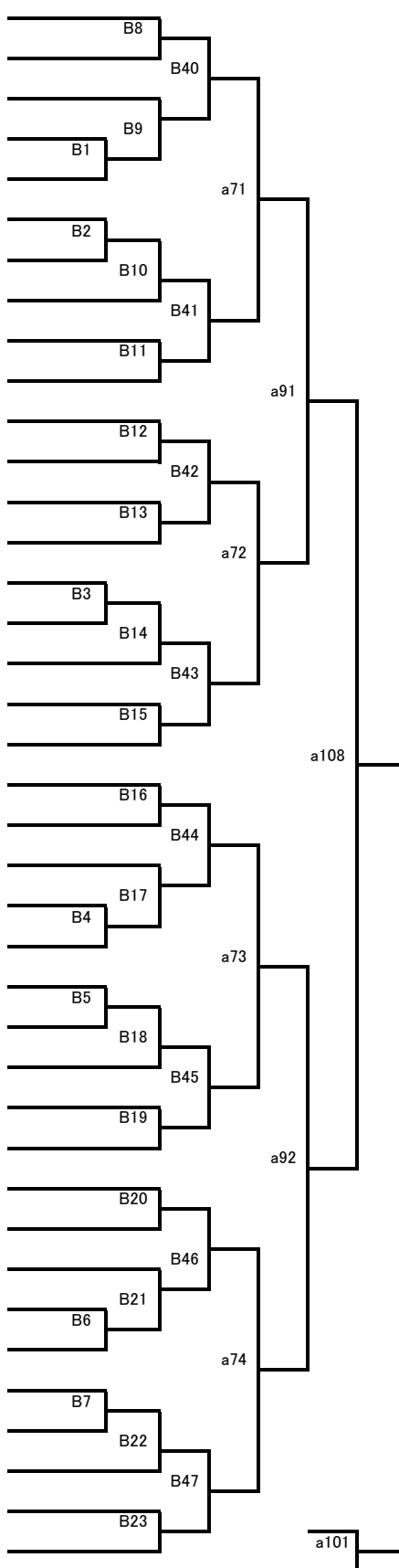

小学女子低学年

| | しめい 氏名 | 支部 | 身長 | 体重 | 級 |
|-----|------------|----------|-----|----|----|
| 130 | 平石千賀 | 世田谷東東大和 | 134 | 28 | 7 |
| 131 | 高橋芽依 | 西湘大磯 | 120 | 24 | 10 |
| 132 | 石渡千花 | 横浜港南上大岡 | 117 | 22 | 10 |
| 133 | 佐藤未知 | 横浜東白楽 | 116 | 21 | 7 |
| 134 | 稲生雪乃 | 横浜川崎川崎大師 | 122 | 22 | 8 |
| 135 | 三村杏樹 | 川崎溝口溝口 | 133 | 33 | 6 |
| 136 | 佐藤瑠南 | 西湘小田原 | 130 | 32 | 10 |
| 137 | 小川愛果 | 相模原上溝 | 120 | 22 | 3 |
| 138 | 大賀茶菜 | 川崎溝口溝口 | 120 | 24 | 7 |
| 139 | 鈴木瑠華 | 西湘秦野 | 128 | 30 | 10 |
| 140 | マツナガカリネ 艶虹 | 横浜東鶴見 | 119 | 24 | 10 |
| 141 | 太田椰子 | 川崎溝口溝口 | 117 | 22 | 7 |

小学3年轻量級(26kg以下)

| | しめい 氏名 | 支部 | 身長 | 体重 | 級 |
|-----|-----------|---------|-----|----|---|
| 142 | 谷口遼馬 | 世田谷東祖師谷 | 127 | 25 | 5 |
| 143 | 長池祥吾 | 川崎溝口溝口 | 131 | 25 | 7 |
| 144 | 永戸想方 | 湘南藤沢 | 130 | 25 | 7 |
| 145 | 古谷春登 | 湘南御所見 | 126 | 25 | 6 |
| 146 | 長谷川拓真 | 横浜東二俣川 | 122 | 22 | 5 |
| 147 | 斉藤喜心 | 横浜東白楽 | 123 | 24 | 3 |
| 148 | 久保 廉 | 世田谷東祖師谷 | 123 | 22 | 6 |
| 149 | 正木 碧 | 相模原相模大野 | 123 | 23 | 6 |
| 150 | 金子 達 | 湘南御所見 | 127 | 25 | 6 |
| 151 | 浅見太哉 | 世田谷東祖師谷 | 126 | 24 | 5 |

小学3年中量級(32kg以下)

| | しめい 氏名 | 支部 | 身長 | 体重 | 級 |
|-----|-----------|----------|-----|----|----|
| 152 | 宮本那月 | 横浜東白楽 | 137 | 30 | 3 |
| 153 | 谷口峻斗 | 世田谷東祖師谷 | 135 | 28 | 5 |
| 154 | 小路祐之介 | 横浜川崎川崎大師 | 137 | 32 | 6 |
| 155 | 山本涼太 | 西湘小田原 | 135 | 31 | 6 |
| 156 | 青山大冴 | 湘南大船 | 128 | 29 | 4 |
| 157 | 成田武陽 | 横浜川崎馬車道 | 129 | 30 | 4 |
| 158 | 村岡龍一 | 横浜港南上大岡 | 132 | 28 | 3 |
| 159 | 鈴木康介 | 川崎溝口溝口 | 139 | 31 | 7 |
| 160 | 長谷川秀真 | 横浜東二俣川 | 131 | 26 | 5 |
| 161 | 早川 晴 | 横浜北新横浜 | 125 | 26 | 6 |
| 162 | 平 一輝 | 西湘小田原 | 131 | 27 | 10 |
| 163 | 谷川優太郎 | 川崎溝口宮前平 | 135 | 28 | 9 |
| 164 | 入江汰地 | 西湘大磯 | 131 | 31 | 10 |
| 165 | 内藤晴也 | 横浜港南戸塚 | 135 | 31 | 7 |
| 166 | 栗林侑介 | 横浜東二俣川 | 132 | 31 | 6 |
| 167 | 高名泰成 | 横浜川崎馬車道 | 133 | 28 | 5 |
| 168 | 森 悠斗 | 川崎溝口溝口 | 130 | 28 | 5 |
| 169 | 佐藤巧都 | 横浜東白楽 | 130 | 27 | 5 |
| 170 | 奥村敢介 | 西湘三島 | 126 | 26 | 10 |
| 171 | 山田大誠 | 横浜川崎馬車道 | 134 | 28 | 7 |
| 172 | 矢部誠桜 | 西湘大磯 | 126 | 28 | 10 |
| 173 | 山中理玖 | 横浜東二俣川 | 130 | 27 | 7 |
| 174 | 鈴木雄大 | 湘南藤沢 | 128 | 26 | 5 |
| 175 | 新関心元 | 川崎中原 | 132 | 30 | 5 |
| 176 | 恩田惟来 | 横浜港南上大岡 | 131 | 27 | 4 |
| 177 | 小林築生 | 湘南御所見 | 138 | 31 | 6 |
| 178 | 大和屋漣 | 横浜北新横浜 | 134 | 30 | 7 |
| 179 | 椎野陽介 | 西湘大磯 | 129 | 29 | 10 |
| 180 | 大和田唯人 | 川崎溝口溝口 | 129 | 27 | 6 |
| 181 | 木下ミイ 恕慈 | 西湘小田原 | 136 | 28 | 6 |
| 182 | 新井遼平 | 横浜川崎馬車道 | 132 | 32 | 5 |
| 183 | 南 ダイヤ | 横浜東二俣川 | 125 | 27 | 4 |

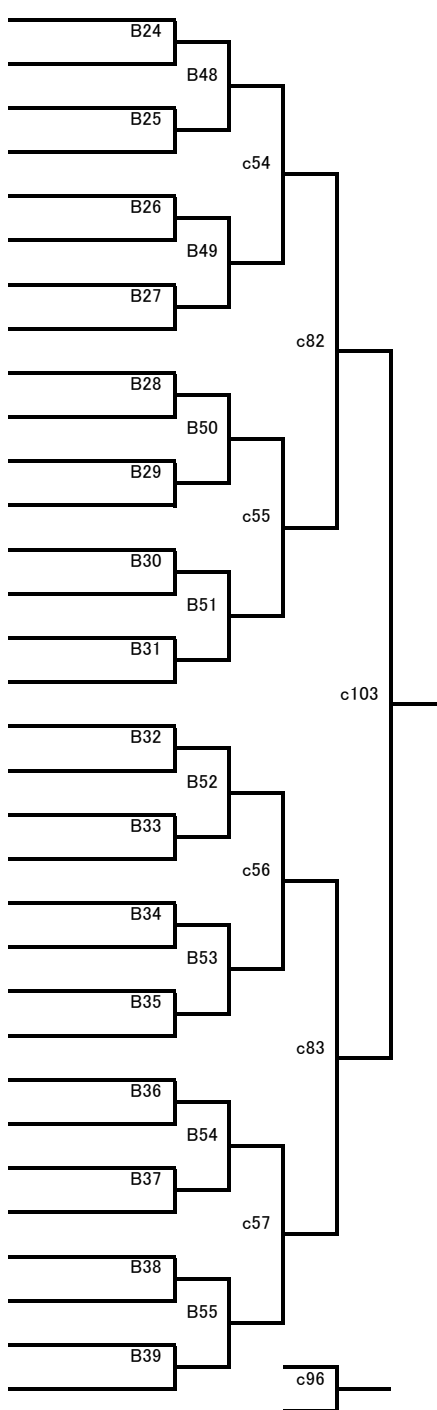

小学3年重量級(32kg超)

| 順位 | しめい 氏名 | 支部 | 身長 | 体重 | 級 |
|-----|-----------|----------|-----|----|----|
| 184 | 遠藤海祥 | 川崎中原 | 133 | 33 | 5 |
| 185 | 成田海翔 | 横浜港南上大岡 | 137 | 29 | 3 |
| 186 | 太田和希 | 静岡駿河 | 138 | 40 | 5 |
| 187 | 野仲勇翔 | 横浜北新横浜 | 137 | 39 | 5 |
| 188 | 高橋詞音 | 横浜港南戸塚 | 145 | 40 | 10 |
| 189 | 森山稜太 | 川崎溝口宮前平 | 140 | 38 | 9 |
| 190 | 三宅一成 | 世田谷東祖師谷 | 134 | 33 | 5 |
| 191 | 富山夢真 | 横浜東鶴見 | 130 | 27 | 3 |
| 192 | 藤崎竜乃介 | 横浜港南上大岡 | 132 | 34 | 5 |
| 193 | 柿澤哲史 | 横浜北新横浜 | 135 | 33 | 7 |
| 194 | 古見 蓮 | 相模原相模大野 | 130 | 38 | 5 |
| 195 | 藤沢悠生 | 川崎溝口溝口 | 127 | 33 | 6 |
| 196 | 笠原成一郎 | 横浜港南上大岡 | 138 | 38 | 6 |
| 197 | 長嶋 繕 | 横浜東二俣川 | 135 | 34 | 7 |
| 198 | 田村周聖 | 横浜北センター北 | 140 | 39 | 3 |

The tournament bracket for the elementary school 3rd grade weight class (over 32kg) shows the following progression:

- Round 1: 184 vs 185 (C29 vs C3), 186 vs 187 (C30 vs 5), 188 vs 189 (C31 vs 9), 190 vs 191 (C32 vs 3), 192 vs 193 (C33 vs 7), 194 vs 195 (C34 vs 6), 196 vs 197 (C35 vs 7), 198 vs (C97).
- Round 2: 184/185 vs 186/187 (c58), 188/189 vs 190/191 (c59), 192/193 vs 194/195 (c60), 196/197 vs (c61).
- Round 3: 184/185/186/187 vs 188/189/190/191 (c84), 192/193 vs 194/195 (c85), 196/197 vs (c97).
- Final: 184/185/186/187/188/189/190/191 vs 192/193/194/195/196/197 (c104).

小学4年轻量級(32kg以下)

| 順位 | しめい 氏名 | 支部 | 身長 | 体重 | 級 |
|-----|-----------|----------|-----|----|----|
| 199 | 太田桂太郎 | 川崎溝口溝口 | 128 | 25 | 4 |
| 200 | 大木光明 | 西湘小田原 | 132 | 25 | 8 |
| 201 | 斎藤駿達 | 湘南藤沢 | 136 | 27 | 7 |
| 202 | 有馬春杜 | 横浜東白楽 | 132 | 31 | 3 |
| 203 | 秋田哉夢 | 川崎中原 | 133 | 29 | 3 |
| 204 | 中西 駆 | 横浜港南上大岡 | 127 | 26 | 4 |
| 205 | 寺島由城 | 横浜東鶴見 | 140 | 31 | 5 |
| 206 | 野村 敦 | 川崎溝口溝口 | 134 | 29 | 4 |
| 207 | 續 凜斗 | 世田谷東祖師谷 | 133 | 30 | 4 |
| 208 | 富田蒼悟 | 湘南御所見 | 139 | 32 | 6 |
| 209 | 大和屋琉 | 横浜北新横浜 | 139 | 31 | 6 |
| 210 | 佐久間陽也 | 横浜港南上大岡 | 126 | 25 | 5 |
| 211 | 近藤 響 | 横浜北新横浜 | 138 | 31 | 6 |
| 212 | 能登楓真 | 川崎溝口溝口 | 126 | 28 | 5 |
| 213 | 千葉凜太郎 | 世田谷東祖師谷 | 130 | 30 | 6 |
| 214 | 高崎賢輝 | 湘南藤沢 | 137 | 28 | 10 |
| 215 | 田邊颯龍 | 横浜港南東戸塚 | 144 | 28 | 8 |
| 216 | 鹿島晴翔 | 横浜川崎川崎大師 | 133 | 30 | 6 |
| 217 | 二宮優真 | 湘南御所見 | 132 | 28 | 6 |
| 218 | 吉原光之輔 | 横浜北センター北 | 135 | 25 | 9 |
| 219 | 堀之内颯生 | 西湘大磯 | 129 | 25 | 10 |
| 220 | 清水颯斗 | 川崎溝口溝口 | 131 | 31 | 3 |
| 221 | 諸川功基 | 横浜東瀬谷 | 137 | 32 | 3 |

The tournament bracket for the elementary school 4th grade light weight class (under 32kg) shows the following progression:

- Round 1: 199 vs 200 (C36 vs C3), 201 vs 202 (C4), 203 vs 204 (C37), 205 vs 206 (C38), 207 vs 208 (C6), 209 vs 210 (C39), 211 vs 212 (C40), 213 vs 214 (C8), 215 vs 216 (C41), 217 vs 218 (C42), 219 vs 220 (C43), 221 vs (C98).
- Round 2: 199/200 vs 201/202 (c62), 203/204 vs 205/206 (c86), 207/208 vs 209/210 (c63), 211/212 vs 213/214 (c64), 215/216 vs 217/218 (c87), 219/220 vs 221 (c65).
- Round 3: 199/200/201/202 vs 203/204/205/206 (c105), 207/208/209/210 vs 211/212/213/214 (c87), 215/216/217/218 vs 219/220/221 (c87).
- Final: 199/200/201/202/203/204/205/206/207/208/209/210/211/212/213/214/215/216/217/218/219/220/221 (c105).

小学4年重量級(32kg超)

| しめい 氏名 | 支部 | 身長 | 体重 | 級 |
|--------------|----------|-----|----|----|
| 222 吉川佳佑 | 横浜港南上大岡 | 148 | 54 | 4 |
| 223 兼田晴琉 | 横浜東鶴見 | 137 | 45 | 5 |
| 224 石河ローレンスス | 世田谷東東大和 | 133 | 41 | 8 |
| 225 木間洸希 | 西湘大磯 | 133 | 43 | 10 |
| 226 三村円仁 | 川崎溝口宮前平 | 141 | 49 | 9 |
| 227 羽田夏規 | 横浜港南横浜 | 142 | 41 | 4 |
| 228 鄭永優 | 横浜北新横浜 | 143 | 42 | 3 |
| 229 竹田紘貴 | 西湘伊勢原 | 140 | 36 | 4 |
| 230 久家寿貴 | 横浜北新横浜 | 136 | 31 | 7 |
| 231 山本隆成 | 横浜港南戸塚 | 147 | 37 | 5 |
| 232 堀川棕羽 | 川崎中原 | 135 | 33 | 4 |
| 233 眞許匠生 | 川崎溝口溝口 | 141 | 34 | 6 |
| 234 左館壮亮 | 横浜北新横浜 | 146 | 40 | 3 |
| 235 赤平真一 | 横浜北新横浜 | 138 | 36 | 3 |
| 236 築田悠生 | 横浜港南横浜 | 149 | 45 | 6 |
| 237 長谷川純大 | 湘南藤沢 | 146 | 50 | 5 |
| 238 井上想太 | 横浜港南戸塚 | 145 | 48 | 6 |
| 239 篠崎昊空 | 横浜北新横浜 | 138 | 41 | 7 |
| 240 川村結吾 | 静岡駿河 | 137 | 33 | 7 |
| 241 山下裕喜 | 西湘小田原 | 142 | 34 | 4 |
| 242 鈴木優輝 | 横浜港南上大岡 | 143 | 33 | 7 |
| 243 中田寛治郎 | 世田谷東拍江 | 139 | 34 | 9 |
| 244 鈴木優之介 | 西湘大磯 | 144 | 33 | 10 |
| 245 松尾竜汰 | 川崎溝口溝口 | 140 | 34 | 9 |
| 246 山本侑弥 | 横浜港南戸塚 | 143 | 33 | 8 |
| 247 久方一太 | 横浜川崎川崎大師 | 139 | 33 | 5 |
| 248 橋口幸輝 | 横浜北戸部 | 144 | 36 | 3 |

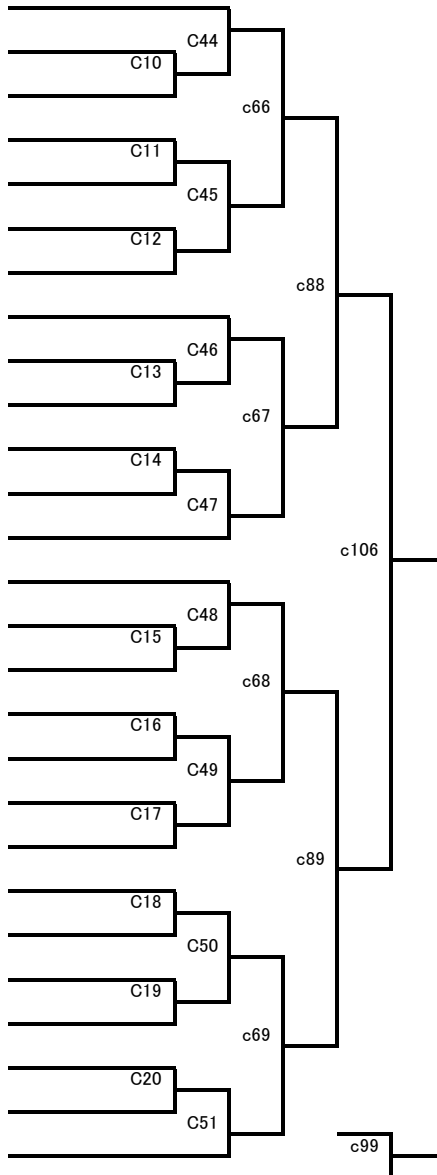

小学女子中学年

| | しめい 氏名 | 支部 | 身長 | 体重 | 級 |
|-----|-----------|----------|-----|----|----|
| 249 | 市川瑚幸 | 横浜東鶴見 | 120 | 25 | 5 |
| 250 | 山下優花 | 横浜港南泉 | 120 | 23 | 8 |
| 251 | 伊藤美亜 | 川崎溝口宮前平 | 130 | 25 | 10 |
| 252 | 吉岡沙也奈 | 横浜東鶴見 | 131 | 26 | 9 |
| 253 | 杉山華澄 | 静岡駿河 | 133 | 33 | 7 |
| 254 | 齋藤優羽 | 横浜東二俣川 | 126 | 27 | 7 |
| 255 | 山本 凜 | 川崎溝口溝口 | 148 | 38 | 4 |
| 256 | 神田華翠沙 | 横浜東瀬谷 | 143 | 38 | 8 |
| 257 | 越前屋桜子 | 川崎中原 | 138 | 41 | 8 |
| 258 | 金子日奈 | 湘南藤沢 | 152 | 40 | 9 |
| 259 | 石原凜音 | 横浜北新横浜 | 145 | 36 | 7 |
| 260 | 山岸青空 | 横浜東二俣川 | 138 | 32 | 4 |
| 261 | 江口壽美 | 横浜東瀬谷 | 139 | 28 | 7 |
| 262 | 鶴坂せいら | 川崎溝口溝口 | 133 | 28 | 6 |
| 263 | 辻 優奈 | 横浜川崎川崎大師 | 138 | 34 | 7 |
| 264 | 村木映月 | 横浜港南戸塚 | 139 | 32 | 5 |

小学5・6年軽量級

| | しめい 氏名 | 支部 | 身長 | 体重 | 級 |
|-----|-----------|----------|-----|----|----|
| 265 | 山下龍馬 | 横浜港南泉 | 139 | 35 | 4 |
| 266 | 渡邊 海 | 相模原座間 | 140 | 37 | 4 |
| 267 | 河本 琉 | 横浜北センター北 | 143 | 36 | 3 |
| 268 | 古谷泰喜 | 湘南御所見 | 149 | 34 | 6 |
| 269 | 成田 光 | 川崎中原 | 141 | 32 | 7 |
| 270 | 河原 蓮 | 横浜港南上大岡 | 143 | 33 | 3 |
| 271 | 岡部優希 | 西湘小田原 | 146 | 34 | 4 |
| 272 | 毛利太洋 | 横浜港南上大岡 | 141 | 31 | 3 |
| 273 | 飯田一輝 | 横浜北センター北 | 140 | 32 | 4 |
| 274 | 石川雄斗 | 横浜川崎川崎大師 | 145 | 36 | 3 |
| 275 | 市川浩太郎 | 横浜東鶴見 | 143 | 39 | 4 |
| 276 | 千村虎太郎 | 川崎溝口溝口 | 140 | 31 | 3 |
| 277 | 小林音緒 | 相模原上溝 | 144 | 31 | 6 |
| 278 | 北村優人 | 横浜港南上大岡 | 132 | 32 | 8 |
| 279 | 根比瞳羽 | 川崎溝口宮前平 | 146 | 33 | 10 |
| 280 | 志村隆太 | 横浜川崎馬車道 | 147 | 36 | 8 |
| 281 | 上村章太郎 | 湘南大船 | 144 | 34 | 6 |
| 282 | 村木奏太 | 横浜港南戸塚 | 141 | 32 | 3 |
| 283 | 星野悠久 | 世田谷東東大和 | 139 | 33 | 3 |
| 284 | 木島怜慈 | 相模原相模大野 | 143 | 34 | 7 |
| 285 | 堤 海大 | 横浜港南上大岡 | 139 | 28 | 7 |
| 286 | 吉原稜之輔 | 横浜北センター北 | 133 | 24 | 9 |
| 287 | 坂本優生 | 川崎溝口溝口 | 134 | 26 | 3 |
| 288 | 高橋将己 | 湘南御所見 | 139 | 30 | 4 |
| 289 | 新関一心 | 川崎中原 | 137 | 31 | 6 |

小学5・6年重量級

| | しめい 氏名 | 支部 | 身長 | 体重 | 級 | |
|-----|-----------|----------|-----|----|----|------|
| 290 | 熊澤健太 | 相模原上溝 | 144 | 47 | 5 | c109 |
| 291 | 加藤雅凱 | 川崎溝口溝口 | 149 | 48 | 5 | |
| 292 | 大舟純聖 | 横浜北新横浜 | 157 | 44 | 5 | |
| 293 | 矢部実幸 | 西湘大磯 | 142 | 42 | 8 | |
| 294 | 渡邊航 | 湘南藤沢 | 161 | 50 | 10 | |
| 295 | 金谷世眺 | 横浜北センター北 | 148 | 42 | 3 | |
| 296 | 幸田陸 | 横浜川崎川崎大師 | 142 | 47 | 3 | |
| 297 | 足立龍二 | 横浜東瀬谷 | 151 | 66 | 4 | |
| 298 | 宮本直弥 | 横浜北センター北 | 153 | 52 | 3 | |
| 299 | 金子慧吾 | 湘南御所見 | 147 | 41 | 4 | |
| 300 | 井上光太 | 西湘大磯 | 143 | 44 | 4 | c95 |
| 301 | 中田真太郎 | 世田谷東粕江 | 163 | 68 | 7 | |
| 302 | 中西堯久 | 川崎中原 | 150 | 62 | 5 | |
| 303 | 戸田晃太郎 | 横浜港南横浜 | 161 | 75 | 3 | c102 |

小学女子高学年

| | 氏名 | 支部 | 身長 | 体重 | 級 | |
|-----|-------|---------|-----|----|---|-----|
| 304 | 川井まどか | 横浜川崎馬車道 | 151 | 57 | 5 | b91 |
| 305 | 小倉侑蓮 | 川崎溝口宮前平 | 145 | 39 | 9 | |
| 306 | 高橋悠芽 | 西湘小田原 | 141 | 40 | 4 | |
| 307 | 竹田有嬉 | 西湘伊勢原 | 143 | 41 | 4 | |
| 308 | 松谷美緒 | 横浜港南戸塚 | 143 | 40 | 3 | |
| 309 | 鈴木凜々 | 湘南藤沢 | 153 | 41 | 3 | |

中学生男子

| | 氏名 | 支部 | 身長 | 体重 | 級 | 年齢 | |
|-----|-------|---------|-----|----|----|----|-----|
| 310 | 原悠人 | 横浜東瀬谷 | 175 | 62 | 4 | 13 | b92 |
| 311 | 河原健吾 | 横浜港南上大岡 | 155 | 45 | 4 | 14 | |
| 312 | 小湊虎之介 | 世田谷東祖師谷 | 165 | 58 | 4 | 14 | |
| 313 | 金野凌士 | 横浜港南上大岡 | 158 | 44 | 7 | 13 | |
| 314 | 石井空 | 湘南藤沢 | 167 | 50 | 6 | 13 | |
| 315 | 石井力 | 横浜東瀬谷 | 165 | 58 | 4 | 13 | |
| 316 | 沼澤洸 | 横浜港南上大岡 | 160 | 49 | 8 | 15 | |
| 317 | 小林彪斗 | 相模原上溝 | 156 | 47 | 6 | 13 | |
| 318 | 阿部龍真 | 横浜港南上大岡 | 165 | 54 | 10 | 14 | |
| 319 | 竹本悠里 | 横浜東二俣川 | 170 | 54 | 9 | 14 | |

高校生男子

| | 氏名 | 支部 | 身長 | 体重 | 級 | 年齢 | |
|-----|-------|--------|-----|----|---|----|--|
| 320 | 市村圭佑 | 世田谷東田無 | 166 | 62 | 6 | 18 | |
| 321 | 相馬北斗 | 川崎溝口溝口 | 173 | 83 | 6 | 15 | |
| 322 | 福田大樹 | 横浜東二俣川 | 178 | 70 | 9 | 17 | |
| 323 | 渡邊和樹 | 湘南長後 | 163 | 55 | 8 | 17 | |
| 324 | 関川 稔 | 横浜東瀬谷 | 164 | 58 | 8 | 17 | |
| 325 | 長田優太郎 | 川崎溝口溝口 | 165 | 65 | 8 | 17 | |
| 326 | 嶋倉晃己 | 横浜港南戸塚 | 179 | 58 | 9 | 16 | |

壮年35～39歳 軽量級(75kg以下)

| | 氏名 | 支部 | 身長 | 体重 | 級 | 年齢 | |
|-----|-------|--------|-----|----|----|----|--|
| 327 | 上保敏夫 | 湘南長後 | 175 | 64 | 10 | 37 | |
| 328 | 森 真樹 | 川崎溝口溝口 | 173 | 72 | 4 | 38 | |
| 329 | 石原賢二 | 横浜北新横浜 | 173 | 68 | 6 | 38 | |
| 330 | 多田幸生 | 世田谷東田無 | 162 | 50 | 8 | 35 | |
| 331 | 西銘正徳 | 湘南長後 | 172 | 63 | 10 | 36 | |
| 332 | 小納谷雅之 | 横浜北新横浜 | 167 | 71 | 9 | 35 | |

壮年40～50歳

| | 氏名 | 支部 | 身長 | 体重 | 級 | 年齢 | |
|-----|-------|----------|-----|----|----|----|--|
| 333 | 森下和彦 | 横浜北センター北 | 165 | 62 | 7 | 42 | |
| 334 | 伊藤 勉 | 横浜港南上大岡 | 163 | 58 | 6 | 45 | |
| 335 | 堤 義徳 | 川崎溝口溝口 | 176 | 65 | 4 | 45 | |
| 336 | 上野 勉 | 湘南長後 | 171 | 62 | 8 | 44 | |
| 337 | 大和田充浩 | 川崎溝口溝口 | 175 | 69 | 10 | 41 | |
| 338 | 稲生誠司 | 横浜川崎川崎大師 | 175 | 73 | 8 | 41 | |
| 339 | 林田仁宏 | 川崎溝口溝口 | 173 | 74 | 8 | 50 | |
| 340 | 野見有作 | 湘南藤沢 | 167 | 73 | 3 | 49 | |
| 341 | 清水智之 | 横浜港南上大岡 | 170 | 68 | 4 | 48 | |
| 342 | 二宮拓郎 | 川崎溝口溝口 | 177 | 74 | 8 | 45 | |
| 343 | 松田健也 | 横浜港南泉 | 174 | 75 | 6 | 41 | |
| 344 | 佐藤達也 | 横浜港南上大岡 | 168 | 72 | 4 | 44 | |
| 345 | 中村健太郎 | 相模原相模大野 | 175 | 77 | 4 | 46 | |
| 346 | 相澤一賀 | 川崎溝口宮前平 | 173 | 64 | 8 | 44 | |
| 347 | 稲葉哲也 | 横浜港南戸塚 | 166 | 66 | 6 | 42 | |
| 348 | 宮田昌明 | 湘南藤沢 | 169 | 65 | 3 | 43 | |
| 349 | 田中 稔 | 川崎溝口溝口 | 164 | 69 | 8 | 44 | |

一般女子

| | 氏名 | 支部 | 身長 | 体重 | 級 | 年齢 | |
|-----|-------|--------|-----|----|---|----|-----|
| 350 | 宮平勝子 | 横浜東二俣川 | 165 | 57 | 9 | 34 | b80 |
| 351 | 工藤奈奈 | 世田谷東田無 | 165 | 52 | 7 | 40 | b96 |
| 352 | 藪崎だりあ | 世田谷東田無 | 157 | 48 | 6 | 20 | b81 |
| 353 | 三島綾子 | 世田谷東田無 | 159 | 54 | 5 | 23 | |

新人戦 軽量級(75kg以下)

| | 氏名 | 支部 | 身長 | 体重 | 級 | 年齢 | |
|-----|------|----------|-----|----|----|----|-----|
| 354 | 別府直樹 | 湘南長後 | 167 | 67 | 8 | 32 | b82 |
| 355 | 桐原裕之 | 横浜北センター北 | 179 | 74 | 10 | 32 | D48 |
| 356 | 浅利賢史 | 西湘小田原 | 171 | 66 | 8 | 20 | b97 |
| 357 | 齋藤慎一 | 世田谷東拍江 | 173 | 72 | 8 | 29 | b83 |
| 358 | 磯田裕也 | 横浜北戸部 | 164 | 66 | 10 | 19 | |

新人戦 重量級(75kg超)

| | 氏名 | 支部 | 身長 | 体重 | 級 | 年齢 | |
|-----|-------|---------|-----|----|----|----|-----|
| 359 | 阿久津昌良 | 世田谷東田無 | 180 | 85 | 6 | 35 | b84 |
| 360 | 西口岳邦 | 川崎溝口宮前平 | 172 | 85 | 10 | 33 | b98 |
| 361 | 野村亮介 | 川崎溝口宮前平 | 173 | 96 | 8 | 26 | |

ウエイト制選考戦 軽量級(70kg以下)

| | 氏名 | 支部 | 身長 | 体重 | 級・段 | 年齢 | |
|-----|------|---------|-----|----|-----|----|-----|
| 362 | 大谷竜也 | 相模原上溝 | 169 | 67 | 1 | 26 | b64 |
| 363 | 小西康彦 | 横浜北新横浜 | 172 | 65 | 4 | 31 | b85 |
| 364 | 丸山裕貴 | 横浜川崎馬車道 | 167 | 69 | 初 | 31 | b65 |
| 365 | 水間輝敏 | 川崎溝口溝口 | 163 | 69 | 初 | 41 | b99 |
| 366 | 小林颯樹 | 相模原上溝 | 178 | 64 | 2 | 18 | b66 |
| 367 | 尾関春輝 | 横浜川崎馬車道 | 173 | 64 | 初 | 18 | b86 |
| 368 | 辨天朋大 | 川崎溝口溝口 | 174 | 67 | 初 | 20 | |

ウエイト制選考戦 中・重量級(70kg超)

| | 氏名 | 支部 | 身長 | 体重 | 級・段 | 年齢 | |
|-----|-------|---------|-----|-----|-----|----|------|
| 369 | 興村怜欧 | 横浜川崎馬車道 | 167 | 78 | 2 | 27 | b67 |
| 370 | 伊藤翼 | 湘南長後 | 176 | 79 | 1 | 29 | b87 |
| 371 | 片野主税 | 川崎溝口溝口 | 176 | 85 | 2 | 37 | b68 |
| 372 | 岩田大 | 横浜港南上大岡 | 178 | 86 | 初 | 18 | b100 |
| 373 | 井ノ口敏典 | 川崎溝口溝口 | 175 | 90 | 初 | 40 | b69 |
| 374 | 佐野忠輝 | 世田谷東田無 | 168 | 110 | 参 | 43 | b88 |
| 375 | 今村剛 | 横浜川崎馬車道 | 180 | 85 | 初 | 41 | |